Lied 691

De Geest van God waait als een wind
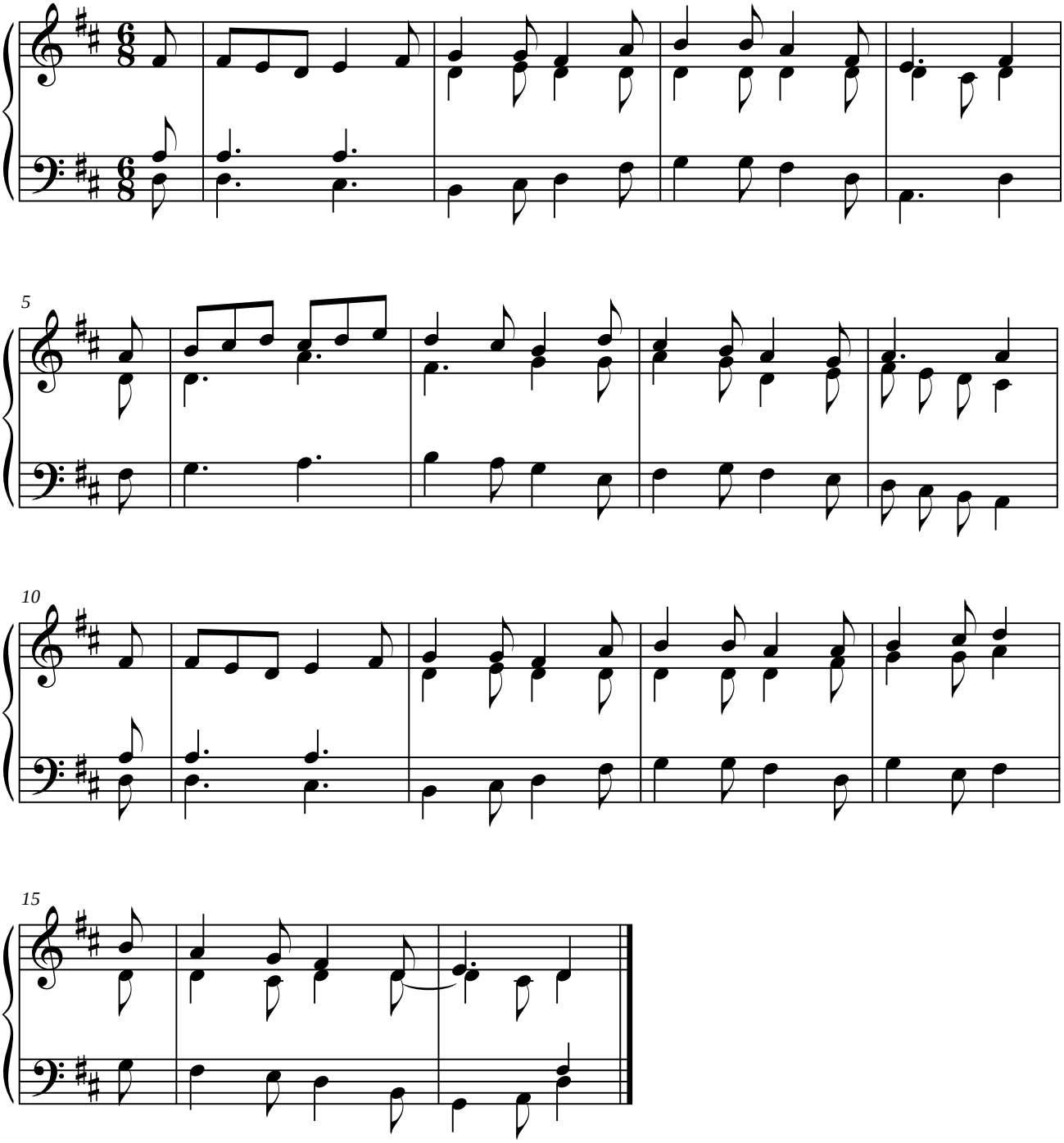
Manualiter